

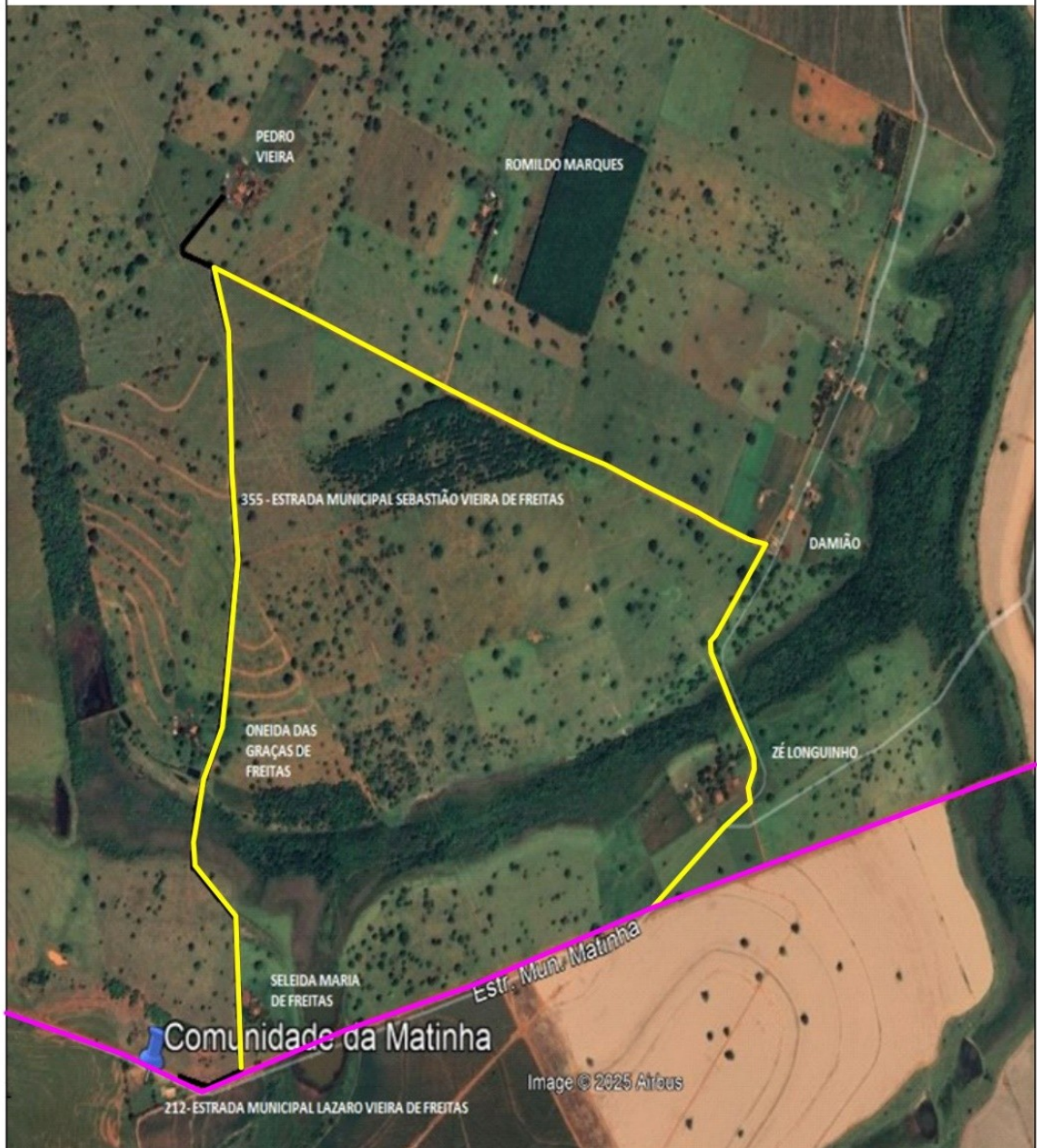

ESTRADAS MUNICIPAL SEBASTIÃO VIEIRA DE FREITAS



	<p style="text-align: center;">PREFEITURA LIMEIRA DO OESTE <i>Avançando com trabalho!</i> Gestão 2025-2028</p>	<p style="text-align: center;">LEANDRO DE SOUZA CARVALHO Prefeito Municipal</p>	<p style="text-align: center;">EXTENSÃO DE ESTRADAS APROXIMADAMENTE 3,5KM</p>
	<p style="font-size: small;">MEDIÇÕES E DIVISÕES DE FAZENDA, CURVAS DE NÍVEL, DEMONSTRAMENTO DE TERRENOS E REGULAMENTAÇÃO DOCUMENTOS RURAIS.</p> <p>FONE: (34) 9 9974-2347 <small>CRT - MG 434877D AVENIDA LIBERDADE, N° 514, JOAMÁRIO LIMEIRA DO OESTE - MG</small></p>	<p style="text-align: center;">Ronaldo de Paulo Tavares CRT -MG 434877TD Responsável Técnico</p>	
		<p style="text-align: center;">Paulo Sergio do Nascimento Junior Técnico</p>	

ESTRADA MUNICIPAL 212 - LAZARO VIEIRA DE FREITAS .



ESTRADA 355 - SEBASTIÃO VIEIRA DE FREITAS (HOJE).



(ESTRADA EXISTENTE A MAIS DE 30 ANOS).

ESTRADA VICINAL MUNICIPAL

PROPRIETÁRIOS:

PEDRO VIEIRA SOBRINHO
ROBSON VIEIRA DE FREITAS
ONEIDA DAS DORES DE FREITAS
SELEIDE MARIA DE FREITAS
REGINALDO VIEIRA DE FREITAS
ROMILDO MARQUES DA CRUZ
JOSÉ LONGUINHO DE FREITAS
DAMINHÃO VIEIRA DE FREITAS

MEMORIAL DESCRITIVO.

Estrada vicinal **Municipal (SEBASTIÃO VIEIRA DE FREITAS)**, Localizada a 200 metros da Comunidade da Matinha, em Limeira do Oeste tem inicio na Estrada Municipal 212 - Lazaro Vieira de Freita (Matinha), com as Coordenadas em UTM-0545834, 7834330 que a partir da Lei N° 355, passa a ser demonimada Estrada Municipal **(SEBASTIÃO VIEIRA DE FREITAS)**, ela possui uma extensão de 3500 metros entre o trecho da Estrada Municipal 212 - Lazaro Vieira de Freitas (Matinha), passando por varias propriedades, e encontrando novamente a Estrada, 212 Lazaro Vieira de Freitas,(Matinha), Possui uma largura variando entre 6,00 a 7,00 metros em alguns trechos, sendo que para o projeto apresentado será utilizado uma largura correspondente a 6,00 metros de Largura Esta Estrada é de grande importância para os produtores Rurais desta região, uma vez que esta, é responsável por uma boa parte do escoamento de produção agrícola Transporte de Leite, e o principal o transporte de CRIANÇA, em peruas ESCOLARES, facilitando o transporte escolares, **SABENDO QUE ESTA ESTRADA JA EXISTE A MAIS DE 30 ANOS.** E sua manutenção sempre foi pela Prefeitura Municipal de Limeira do Oeste.

QUEM FOI SEBASTIÃO VIEIRA DE FREITAS?

Sebastião Vieira de Freitas chegou a esta região com seus pais por volta de 1932. Aqui cresceu e se casou com a senhora Flores Bela de Jesus, com quem teve 11 filhos:

- Divino Vieira de Freitas
- Joana Vieira de Freitas
- Alcides Vieira de Freitas
- Maria José Macedo de Freitas
- Lázaro Vieira de Freitas
- Pedro Vieira de Freitas
- José Longuinho de Freitas
- Seleida Maria de Freitas Celestino
- Maria Francisca de Freitas Miranda
- Paulo Braz de Freitas
- Eva Vieira de Freitas

Com muito trabalho, Sebastião Vieira de Freitas, adquiriu esta propriedade juntamente com seu irmão Geraldo Vieira de Freitas. Ambos criaram suas famílias nesta região. Sebastião Vieira de Freitas faleceu em 1989, deixando esposa e filhos. Nesta fazenda foi aberta uma estrada para acesso à cidade de Limeira do Oeste, com início a aproximadamente 200 metros da Comunidade da Matinha. A estrada possui cerca de 3500 metros de extensão, passando por várias propriedades da família, **Seleida Maria de Freitas Celestino, Oneida das Dores de Freitas, Reginaldo Vieira de Freitas, Robson Vieira de Freitas, Pedro Vieira Sobrinho, Romildo Marques da Cruz, Damião Vieira de Freitas, José Longuinho de Freitas.** A estrada tem largura variável entre 6 e 7 metros em alguns trechos, sendo que, para fins de projeto, será considerada a largura padrão de 6 metros. Essa estrada é de grande importância para os moradores deste município, pois é responsável por uma significativa parte do escoamento da produção agrícola, e facilitando o transporte escolar, para alunos residentes na zona rural. Com pista de rolamento de 6 metros de largura e aproximadamente 3500 metros de extensão, trata-se de uma estrada municipal denominada **Sebastião Vieira de Freitas.** Sebastião Vieira de Freitas foi um verdadeiro desbravador de Limeira do Oeste. Apesar de sua simplicidade e poucos estudos, deixou um legado de honra e trabalho. Transmitiu aos filhos e netos, com dignidade, uma educação exemplar.

PREFEITURA MUNICIPAL DE LIMEIRA DO OESTE
CNPJ 26.042.556/0001-34
Rua Pernambuco, N°780 – Centro – Fone: (34) 3453-1700 –
Fax: 3453-1713 – CEP 38295-000

ESTRADA MUNICIPAL - SEBASTIÃO VIEIRA DE FREITAS.

Limeira Do Oeste - MG, 12 junho - 2025.

PREFEITURA MUNICIPAL DE LIMEIRA DO OESTE
CNPJ 26.042.556/0001-34
Rua Pernambuco, N°780 - Centro - Fone: (34) 3453-1700 -
Fax: 3453-1713 - CEP 38295-000



PORTEIRA NA ENTRADA DA ESTRADA.

Limeira Do Oeste - MG, 12 junho - 2025.

PREFEITURA MUNICIPAL DE LIMEIRA DO OESTE
CNPJ 26.042.556/0001-34
Rua Pernambuco, N°780 - Centro - Fone: (34) 3453-1700 -
Fax: 3453-1713 - CEP 38295-000



TRANSPORTE ESCOLAR

Limeira Do Oeste - MG, 12 junho - 2025.

PREFEITURA MUNICIPAL DE LIMEIRA DO OESTE
CNPJ 26.042.556/0001-34
Rua Pernambuco, N°780 - Centro - Fone: (34) 3453-1700 -
Fax: 3453-1713 - CEP 38295-000



SEBASTIÃO VIEIRA DE FREITAS e Sra. FLORES BELA DE JESUS.

Limeira Do Oeste - MG, 12 junho - 2025.

ENTRADA E COMEÇO DA ESTRADA (SEBASTIÃO VIEIRA DE FREITAS).



PREFEITURA MUNICIPAL DE LIMEIRA DO OESTE
CNPJ 26.042.556/0001-34
Rua Pernambuco, N°780 – Centro – Fone: (34) 3453-1700 –
Fax: 3453-1713 – CEP 38295-000



Limeira Do Oeste - MG, 12 junho – 2025.